

Petrobras aprova Plano Estratégico 2023-2027

Rio de Janeiro, 30 de novembro de 2022 – A Petróleo Brasileiro S.A. – Petrobras informa que seu Conselho de Administração aprovou, em reunião realizada hoje, o Plano Estratégico para o quinquênio 2023-2027 (PE 2023-27).

A Petrobras ao longo de 2022 entregou uma performance operacional e financeira em linha com o compromisso de gerar valor para a sociedade e para os acionistas e em plena aderência ao Plano Estratégico 2022-2026, mostrando a resiliência e solidez da Companhia, e aumentando, dessa forma, o grau de confiança na consecução de suas metas.

Do ponto de vista operacional, nos nove primeiros meses de 2022, a Companhia manteve uma sólida performance entregando avanços significativos nas suas operações.

Sob a ótica financeira, a Companhia seguiu na sua trajetória de entrega de resultados consistentes e sustentáveis. A estrutura de capital foi mantida em nível saudável e o caixa atingiu um patamar mais compatível com as suas necessidades financeiras. A Companhia entregou sólidos resultados financeiros, alcançando a primeira e a segunda maior marca trimestral de EBITDA e fluxo de caixa operacional de sua história, no segundo e terceiro trimestres de 2022, respectivamente. A geração de caixa operacional associada ao endividamento estável e controlado e às perspectivas de sólida liquidez permitiram à Petrobras declarar R\$ 13,80 por ação ordinária e preferencial em remuneração ao acionista em 2022. Importante destacar que a sociedade brasileira recebe cerca de 37% desse total, a maior parcela individual, além de ser beneficiada pelo pagamento de impostos, que alcançaram recorde para os primeiros nove meses do ano de R\$ 222 bilhões.

Nesse contexto, o novo PE 2023-27 foi elaborado preservando a visão, os valores e o propósito da Companhia. As estratégias foram mantidas, com exceção daquelas relacionadas às temáticas Ambiental, Social e Governança (ASG) e Inovação, que foram aprimoradas.

Com a visão de *"Ser a melhor empresa de energia na geração de valor, com foco em óleo e gás, sustentabilidade, segurança, respeito às pessoas e ao meio ambiente"*, a Petrobras preserva no PE 2023-27 seus valores:

- (i) Respeito à vida, às pessoas e ao meio ambiente;
- (ii) Ética e transparência;
- (iii) Superação e confiança; e
- (iv) Orientação ao mercado e Resultados.

www.petrobras.com.br/ri

Para mais informações:

PETRÓLEO BRASILEIRO S.A. – PETROBRAS | Relações com Investidores

e-mail: petroinvest@petrobras.com.br / acionistas@petrobras.com.br

Av. Henrique Valadares, 28 – 19 Andar – 20231-030 – Rio de Janeiro, RJ. Tel.: 55 (21) 3224-1510/9947 | 0800-282-1540

Este documento pode conter previsões segundo o significado da Seção 27A da Lei de Valores Mobiliários de 1933, conforme alterada (Lei de Valores Mobiliários) e Seção 21E da lei de Negociação de Valores Mobiliários de 1934 conforme alterada (Lei de Negociação) que refletem apenas expectativas dos administradores da Companhia. Os termos: "antecipa", "acredita", "espera", "prevê", "pretende", "planeja", "projeta", "objetiva", "deverá", bem como outros termos similares, visam a identificar tais previsões, as quais, evidentemente, envolvem riscos ou incertezas, previstos ou não, pela Companhia. Portanto, os resultados futuros das operações da Companhia podem diferir das atuais expectativas, e, o leitor não deve se basear exclusivamente nas informações aqui contidas.

PÚBLICA

Além disso, a companhia mantém seu propósito de “Prover energia que assegure prosperidade de forma ética, segura e competitiva”.

O PE 2023-27 propõe um conjunto de estratégias que visam uma contribuição efetiva da Petrobras para um futuro próspero e sustentável, como por exemplo: (i) entregar resultados sustentáveis para uma sociedade em transição, ao atuar nos negócios com responsabilidade social e ambiental, segurança, integridade e transparência, fortalecendo o seu posicionamento em baixo carbono; (ii) maximizar o valor do portfólio, com foco em ativos de águas profundas e ultraprofundas; (iii) agregar valor ao parque de refino, com processos mais eficientes e novos produtos; (iv) fortalecer a integração das atividades de comercialização e logística; e (v) inovar para gerar valor nos negócios, de hoje e do futuro, e atingir os objetivos em descarbonização.

De maneira a garantir o alinhamento dos incentivos para o atingimento das metas corporativas, o PE 2023-27 reafirma as quatro métricas de topo do plano passado, que são:

- Indicador de atendimento às metas de emissões de gases de efeito estufa (IAGEE) de Exploração e Produção e de Refino;
- Volume vazado de óleo e derivados (VAZO);
- Delta do EVA[®] Petrobras; e
- Taxa de Acidentados Registráveis (TAR).

As três primeiras métricas impactam diretamente a remuneração variável dos executivos e de todos os empregados da companhia.

A Petrobras reafirma no PE 2023-27 a ambição de zero fatalidade e zero vazamento. O seu compromisso com a vida é um valor inegociável e a sua reconhecida cultura pela segurança segue sendo reforçada todos os dias para fortalecer a segurança operacional e das pessoas.

As métricas IAGEE e VAZO estão alinhadas aos compromissos de baixo carbono e sustentabilidade ambiental do PE 2023-27, enquanto o indicador Delta EVA[®] representa uma medida de geração de valor econômico.

O PE 2023-27 consolida a Petrobras como a maior investidora do país e inclui todos os projetos que apresentaram viabilidade econômica segundo os critérios de governança e aprovação da empresa, não havendo qualquer represamento de projetos por restrição orçamentária.

Os investimentos (CAPEX) previstos para o período 2023-2027 são de US\$ 78 bilhões, 15% superiores ao plano passado, e está no mesmo patamar que a média dos pares da indústria. Esse montante é superior à média dos últimos seis planos estratégicos, que foi de US\$ 72 bilhões, e sinaliza que os investimentos voltaram ao patamar pré-covid. O CAPEX do segmento de Exploração e Produção (E&P) é 83% do total, seguido pelo Refino, Gás e Energia com 12%, Comercialização e Logística com 2%, e 3% no Corporativo.

www.petrobras.com.br/ri

Para mais informações:

PETRÓLEO BRASILEIRO S.A. – PETROBRAS | Relações com Investidores

e-mail: petroinvest@petrobras.com.br/acionistas@petrobras.com.br

Av. Henrique Valadares, 28 – 19 Andar – 20231-030 – Rio de Janeiro, RJ. Tel.: 55 (21) 3224-1510/9947 | 0800-282-1540

Este documento pode conter previsões segundo o significado da Seção 27A da Lei de Valores Mobiliários de 1933, conforme alterada (Lei de Valores Mobiliários) e Seção 21E da lei de Negociação de Valores Mobiliários de 1934 conforme alterada (Lei de Negociação) que refletem apenas expectativas dos administradores da Companhia. Os termos: “antecipa”, “acredita”, “espera”, “prevê”, “pretende”, “planeja”, “projeta”, “objetiva”, “deverá”, bem como outros termos similares, visam a identificar tais previsões, as quais, evidentemente, envolvem riscos ou incertezas, previstos ou não, pela Companhia. Portanto, os resultados futuros das operações da Companhia podem diferir das atuais expectativas, e, o leitor não deve se basear exclusivamente nas informações aqui contidas.

Cabe destacar que além desses US\$ 78 bilhões, a Companhia alocará ainda cerca de US\$ 20 bilhões em afretamentos de novas plataformas, totalizando assim quase US\$ 100 bilhões de recursos em projetos. Essa alocação está aderente ao foco estratégico de atividades em Exploração e Produção, nas quais a Petrobras tem vantagem competitiva e maior retorno.

O CAPEX total do E&P é de US\$ 64 bilhões, com cerca de 67% destinados para o pré-sal. O plano destaca ainda que os projetos de E&P mantêm a premissa de dupla resiliência – econômica e ambiental: viáveis a cenários de baixos preços de petróleo no longo prazo (*Brent* de US\$ 35 por barril) e com baixo carbono (compromisso de intensidade de carbono no portfólio de E&P de até 15 KgCO₂e por barril de óleo equivalente até 2030).

Com o objetivo de buscar novas fronteiras de óleo e gás, incluindo oportunidades em gás não associado, o plano considera investimento total em exploração de US\$ 6,0 bilhões, sendo aproximadamente 50% na Margem Equatorial.

O CAPEX total da área de Refino e Gás Natural totaliza US\$ 9,2 bilhões com cerca de 50% dos recursos aplicados na expansão e aumento da qualidade e eficiência do refino. A Petrobras segue assim focando na eficiência operacional e energética de suas unidades de refino e em produtos de maior qualidade e com menor pegada de carbono, com destaque para os investimentos em biorrefino. O plano prevê investimentos em oito novas unidades de processamento, além de seis obras de adequações de grande porte em unidades já existentes. Com esses projetos concluídos, prevê-se aumento de capacidade de processamento e conversão do refino da Petrobras em 154 mil de barris por dia (bpd) e a capacidade de produção de Diesel S-10 será ampliada em mais de 300 mil bpd. Na área de Gás e Energia, o PE 2023-27 destaca a continuidade da estratégia de comercialização do gás próprio, com ações comerciais alinhadas aos aumentos de capacidade, resultantes dos investimentos em expansão da infraestrutura e da oferta própria de gás natural.

No quinquênio 2023-2027, a área de Comercialização e Logística intensificará a sua atuação em mercados estratégicos no Brasil, ao mesmo tempo em que seguirá expandindo e fortalecendo sua atuação no mercado externo com a captação de novos clientes e permanente busca das melhores oportunidades de valorização de seus petróleos e produtos. Outro foco da área é a otimização da infraestrutura logística com a remoção de gargalos no escoamento de produtos e petróleos, otimização de estoques e redução nos índices de emissões da frota. O CAPEX da área previsto no plano é de US\$ 1,6 bilhão.

Importante destacar que os investimentos do PE 2023-27 incluem o montante de US\$ 4,4 bilhões (6% do CAPEX total) em projetos direcionados a iniciativas em baixo carbono da Companhia.

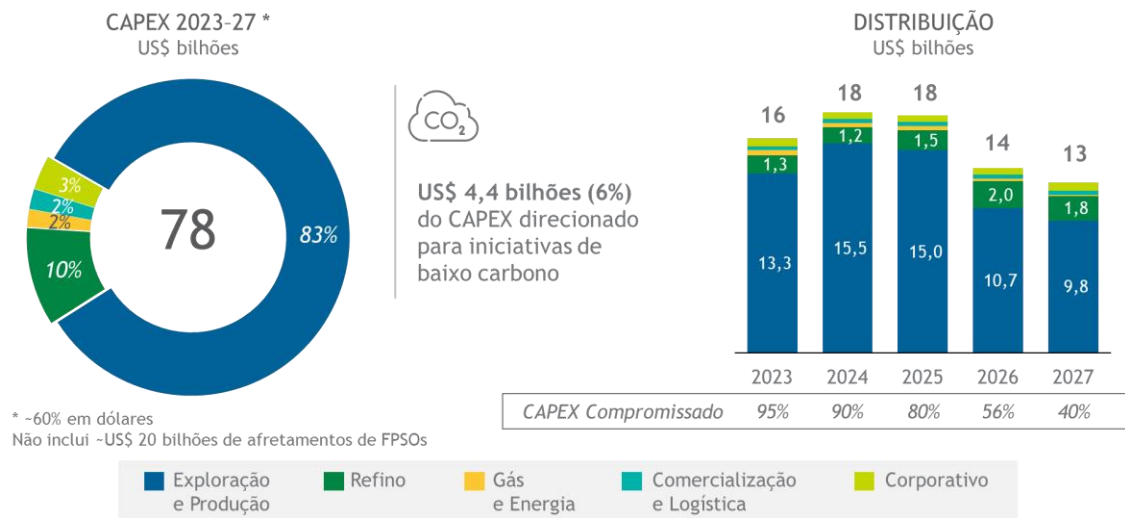

O PE 2023-27 mantém uma gestão de portfólio ativa, com expectativa de desinvestimentos entre US\$ 10 bilhões e US\$ 20 bilhões no quinquênio, o que contribuirá para melhorar a eficiência operacional, o retorno sobre o capital e a geração de caixa adicional para realização de novos investimentos mais aderentes à estratégia da Companhia. A gestão ativa permite focar nos ativos que têm potencial para elevar o retorno esperado do seu portfólio de forma sustentável e/ou reduzir os riscos percebidos pela Petrobras.

Produção de óleo, LGN e gás natural

A curva de produção de óleo e gás projetada para o período 2023-2027 indica um crescimento contínuo, mesmo considerando os desinvestimentos, explicado pela entrada de novos sistemas de produção e de projetos complementares.

Em linha com o foco estratégico da Companhia, as atividades de Exploração e Produção estão concentradas em águas profundas e ultraprofundas no Brasil. A produção do pré-sal representará 78% do total da companhia no final do quinquênio.

A curva de produção considera a entrada de 18 novas plataformas (FPSOs) no período 2023-2027, sendo 11 afretadas, 6 próprias e 1 não operada.

A meta de produção para 2023 foi mantida em 2,1 milhões de barris de óleo por dia, com uma variação de 4% para mais ou para menos, considerando os ajustes do Acordo de Coparticipação de Sépia e Atapu, que reduziram 0,1 milhão de boed em relação ao plano passado. A meta de produção total para 2023, incluindo petróleo e gás natural, também foi mantida em 2,6 milhões de boed, considerando variação de 4% para mais ou para menos.

www.petrobras.com.br/ri

Para mais informações:

PETRÓLEO BRASILEIRO S.A. – PETROBRAS | Relações com Investidores

e-mail: petroinvest@petrobras.com.br / acionistas@petrobras.com.br

Av. Henrique Valadares, 28 – 19 Andar – 20231-030 – Rio de Janeiro, RJ. Tel.: 55 (21) 3224-1510/9947 | 0800-282-1540

Este documento pode conter previsões segundo o significado da Seção 27A da Lei de Valores Mobiliários de 1933, conforme alterada (Lei de Valores Mobiliários) e Seção 21E da lei de Negociação de Valores Mobiliários de 1934 conforme alterada (Lei de Negociação) que refletem apenas expectativas dos administradores da Companhia. Os termos: “antecipa”, “acredita”, “espera”, “prevê”, “pretende”, “planeja”, “projeta”, “objetiva”, “deverá”, bem como outros termos similares, visam a identificar tais previsões, as quais, evidentemente, envolvem riscos ou incertezas, previstos ou não, pela Companhia. Portanto, os resultados futuros das operações da Companhia podem diferir das atuais expectativas, e, o leitor não deve se basear exclusivamente nas informações aqui contidas.

A projeção de produção de óleo para 2024 e 2025 foi reduzida em aproximadamente 0,1 milhão de bpd, na comparação com o plano passado, por ajuste no cronograma de interligação de poços.

Todas as projeções de produção total e comercial foram mantidas para o horizonte do PE 2023-27.

PRODUÇÃO TOTAL

milhões boed | WI Petrobras | Após desinvestimentos | Com variação de +/- 4%

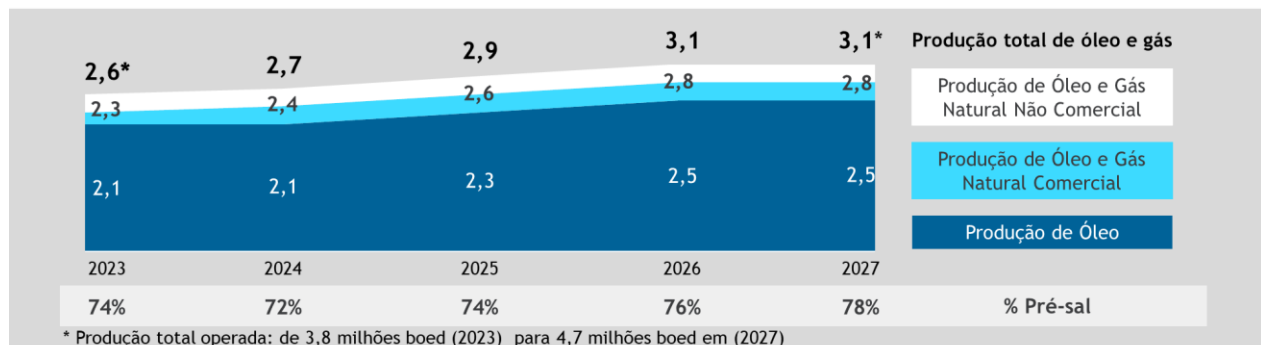

O programa RES20 apresenta entregas consistentes ao longo do ano, apoiado em seus três pilares: (i) intensa campanha de aquisição sísmica, (ii) planos diretores por ativo e (iii) melhores modelos de reservatórios. O referido programa terá prosseguimento, porém a divulgação de suas projeções ao mercado será descontinuada em alinhamento ao praticado por seus pares.

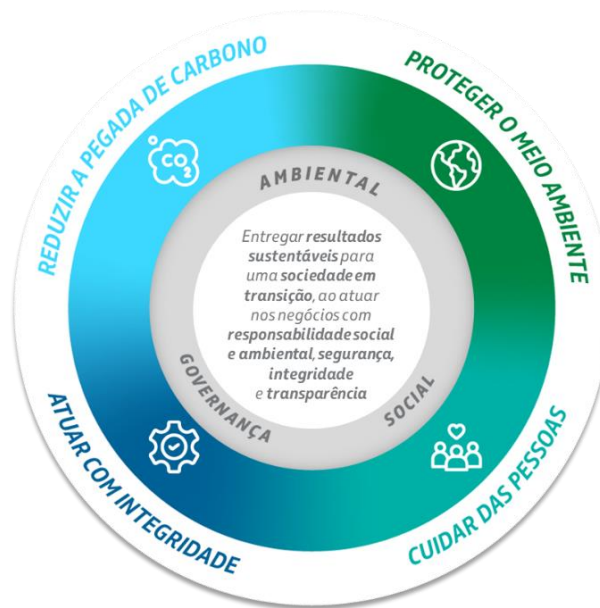

ASG – Ambiental, Social e Governança

O PE 2023-27 integrou os elementos ASG em uma única visão, sintetizando a posição da Companhia sobre o assunto, conforme a mandala abaixo. Esta mandala ASG direciona o planejamento e o engajamento com os *stakeholders* e está alinhada aos elementos e objetivos estratégicos da Companhia. São destacadas quatro ideias-força: (i) reduzir a pegada de carbono; (ii) proteger o meio-ambiente; (iii) cuidar das pessoas; e (iv) atuar com integridade. Para cada uma dessas ideias-força foi identificado um conjunto de temas relevantes que suportam e direcionam as nossas ações, projetos, programas e compromissos relacionados.



Os compromissos relacionados a cada uma das quatro ideias-força da mandala foram consolidados em uma lista única, alinhada ao conceito de ASG integrado:

 <p>Reduzir a Pegada de Carbono</p>	<p>AMBIÇÃO: Neutralizar as emissões (escopos 1 e 2) nas atividades sob controle da Petrobras e influenciar parceiros a atingir a mesma ambição em ativos não operados, em 2050*</p> <ul style="list-style-type: none"> • Redução das emissões absolutas operacionais totais em 30%** até 2030 • Zero queima de rotina em <i>flare</i> até 2030 • Reinjeção de 80 milhões tCO₂ até 2025 em projetos de CCUS • Intensidade de Gases de Efeito Estufa (GEE) no segmento E&P: Atingir intensidade do portfólio de 15 kgCO₂e/boe até 2025, mantidos 15 kgCO₂e/boe até 2030 • Intensidade de GEE no segmento Refino: Atingir intensidade de 36 kgCO₂e/CWT até 2025 e 30 kgCO₂e/CWT até 2030 • Consolidação da redução de 55%** na intensidade de emissões de metano no segmento <i>upstream</i> até 2025, atingindo 0,29 t CH₄/mil tHC <p><i>* Nossa ambição refere-se às emissões em território brasileiro, onde ocorrem mais de 97% de nossas emissões operacionais. Para as demais emissões ambicionamos também a neutralidade em prazo compatível com o Acordo de Paris, em alinhamento a compromissos locais e organizações internacionais. ** Em relação a 2015.</i></p>
---	---

 <p>Proteger o Meio Ambiente</p>	<ul style="list-style-type: none"> • Redução de 40% da captação de água doce da Petrobras até 2030 • Redução de 30% na geração de resíduos sólidos de processo até 2030 • Destinação de 80% dos resíduos sólidos de processos para rotas de RRR* até 2030 • 100% das instalações Petrobras com plano de ação em biodiversidade (PAB) até 2025 <p><i>* Reuso, reciclagem e recuperação</i></p>
 <p>Cuidar das Pessoas</p>	<ul style="list-style-type: none"> • Mensurar e divulgar o retorno social de, no mínimo, 50% dos projetos socioambientais voluntários (até 2025) • Manter diagnóstico socioeconômico das comunidades atualizado (até 3 anos) em 100% das operações (de todas as unidades de negócio e refinarias do portfólio) • Promover os direitos humanos (DH) e diligenciar as operações (100% de capacitação dos empregados em DH e 100% das operações com <i>due diligence</i> em DH) até 2025 • Promoção da diversidade, proporcionando um ambiente de trabalho inclusivo • Desenvolvimento de iniciativas de impacto, que contribuam com a solução de problemas sociais e/ou ambientais, envolvendo oportunidades de atuação junto aos nossos públicos de interesse, clientes dos produtos Petrobras. • Promoção de operações seguras, a partir da proteção a vida, capacitando 100% da liderança em saúde mental e atuando na promoção do bem-estar dos mais de 38 mil empregados
 <p>Atuar com Integridade</p>	<ul style="list-style-type: none"> • Adoção de modelo de governança que permita o equilíbrio entre eficiência e controle • Promoção de um ambiente de referência em Ética, Integridade e Transparência na Petrobras • Fomento à adoção de práticas ASG junto aos públicos de interesses da Petrobras

No PE 2023-27, estão planejados investimentos de US\$ 4,4 bilhões para iniciativas de baixo carbono da Companhia: (i) US\$ 3,7 bilhões aplicados em projetos que contribuem para as iniciativas de descarbonização das operações (escopos 1 e 2); (ii) US\$ 0,6 bilhão em iniciativas de biorrefino (diesel renovável e bioquerosene de aviação); e (iii) US\$ 0,1 bilhão em Pesquisa e Desenvolvimento (P&D) para novas competências.

Com o objetivo de apoiar a trajetória de neutralidade de emissões foi reforçado no PE 2023-27 o Programa Petrobras Carbono Neutro e o Fundo de Descarbonização, que tem o objetivo de financiar as soluções de descarbonização que reduzam as emissões com o menor custo e maior impacto em mitigação de carbono.

www.petrobras.com.br/ri

Para mais informações:

PETRÓLEO BRASILEIRO S.A. – PETROBRAS | Relações com Investidores

e-mail: petroinvest@petrobras.com.br / acionistas@petrobras.com.br

Av. Henrique Valadares, 28 – 19 Andar – 20231-030 – Rio de Janeiro, RJ. Tel.: 55 (21) 3224-1510/9947 | 0800-282-1540

Este documento pode conter previsões segundo o significado da Seção 27A da Lei de Valores Mobiliários de 1933, conforme alterada (Lei de Valores Mobiliários) e Seção 21E da lei de Negociação de Valores Mobiliários de 1934 conforme alterada (Lei de Negociação) que refletem apenas expectativas dos administradores da Companhia. Os termos: “antecipa”, “acredita”, “espera”, “prevê”, “pretende”, “planeja”, “projeta”, “objetiva”, “deverá”, bem como outros termos similares, visam a identificar tais previsões, as quais, evidentemente, envolvem riscos ou incertezas, previstos ou não, pela Companhia. Portanto, os resultados futuros das operações da Companhia podem diferir das atuais expectativas, e, o leitor não deve se basear exclusivamente nas informações aqui contidas.

PÚBLICA

O orçamento do Fundo no PE 2023-27 é de US\$ 600 milhões, representando um crescimento significativo em relação ao plano passado, que era de US\$ 248 milhões.

Avançando nas iniciativas voltadas para a diversificação rentável, o PE 2023-27 traz como novidade os negócios que foram indicados por uma análise multicritério, dentre vários estudados, como os mais adequados para a Companhia. Foi indicado o aprofundamento de estudos nos novos negócios de eólicas *offshore*, hidrogênio e captura de carbono, além da continuidade da atuação em biorrefino.

Cabe destacar ainda que a Companhia está implementando uma política de reciclagem verde para plataformas em descomissionamento, alinhada com as melhores práticas ASG disponíveis no mercado.

Financiabilidade

As principais premissas para a financiabilidade do PE 2023-27 são:

- (i) Preços competitivos, alinhados ao mercado internacional;
- (ii) O caixa de referência definido no plano estratégico é de US\$ 8 bilhões. Esse valor é superior ao caixa mínimo da Companhia, que atualmente é de US\$ 5 bilhões;
- (iii) Dividendos conforme Política de Remuneração aos Acionistas vigente;
- (iv) Intervalo de referência da dívida bruta de US\$ 50 bilhões a US\$ 65 bilhões; e
- (v) Gestão da dívida: alongamento da dívida e manutenção em torno de US\$ 55 bilhões.

O *Brent* médio do quinquênio do PE 2023-27 é de US\$ 75/bbl e a taxa de câmbio média para o mesmo período é de R\$ 5/US\$.

É importante ressaltar que o PE 2023-27 é autofinanciável para os próximos 5 anos, sendo que aproximadamente 52% da sua geração de caixa líquida retornará para a sociedade.

US\$ bilhões
2023-27

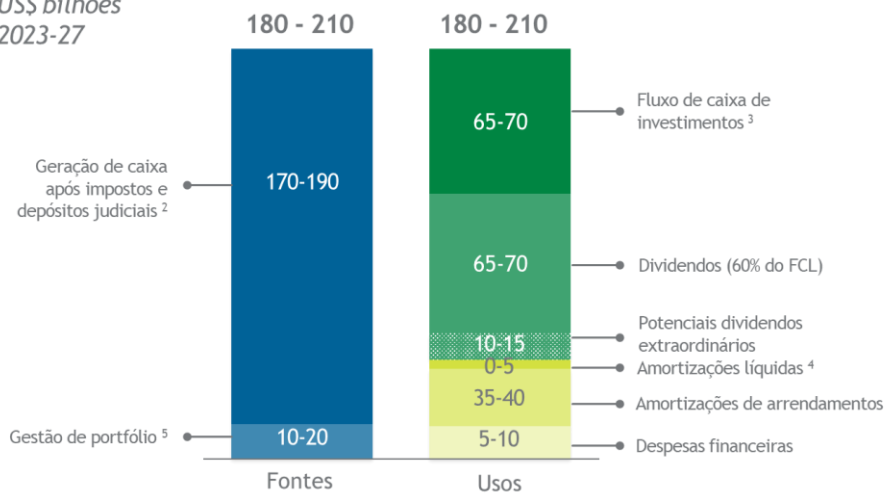

RETORNO PARA A SOCIEDADE
215 - 235

TRIBUTOS E PARTICIPAÇÕES GOVERNAMENTAIS
US\$ 195-205 bilhões

DIVIDENDOS PREVISTOS PARA A UNIÃO
US\$ 20-30 bilhões

¹ Dividendos pagos à União mais tributos e participações governamentais divididos pela geração de antes dos impostos | ² Considera custos de descomissionamento de cerca de US\$ 1,5 bilhão/ano | ³ Exclui arrendamentos classificados no CAPEX total | ⁴ Considera captações de US\$ 11 bilhões | ⁵ Impacto de aproximadamente 70 Mboed na produção de 2023 e de aproximadamente 150 Mboed nos demais anos

O PE 2023-27 demonstra o compromisso da Petrobras de ser uma companhia focada na geração de valor, com capacidade de investir, gerar empregos, pagar tributos e distribuir os seus ganhos para a sociedade e seus acionistas. A companhia segue a trajetória de ser uma empresa cada vez mais saudável, sólida e resiliente, contribuindo para a geração de energia confiável e eficiente e para um mundo ambientalmente sustentável.

www.petrobras.com.br/ri

Para mais informações:

PETRÓLEO BRASILEIRO S.A. – PETROBRAS | Relações com Investidores

e-mail: petroinvest@petrobras.com.br / acionistas@petrobras.com.br

Av. Henrique Valadares, 28 – 19 Andar – 20231-030 – Rio de Janeiro, RJ. Tel.: 55 (21) 3224-1510/9947 | 0800-282-1540

Este documento pode conter previsões segundo o significado da Seção 27A da Lei de Valores Mobiliários de 1933, conforme alterada (Lei de Valores Mobiliários) e Seção 21E da lei de

Negociação de Valores Mobiliários de 1934 conforme alterada (Lei de Negociação) que refletem apenas expectativas dos administradores da Companhia. Os termos: “antecipa”, “acredita”,

“espera”, “prevê”, “pretende”, “planeja”, “projeta”, “objetiva”, “deverá”, bem como outros termos similares, visam a identificar tais previsões, as quais, evidentemente, envolvem riscos ou

incertezas, previstos ou não, pela Companhia. Portanto, os resultados futuros das operações da Companhia podem diferir das atuais expectativas, e, o leitor não deve se basear exclusivamente

nas informações aqui contidas.

PÚBLICA