



Pesquisa CNI-Ibope - Suplemento Especial

INTENÇÃO DE VOTO



Confederação Nacional da Indústria

CNI. A FORÇA DO BRASIL INDÚSTRIA

Jair Bolsonaro e Marina Silva lideram na pergunta estimulada com lista de nomes

Na primeira pesquisa CNI/Ibope sobre intenção de voto nas eleições presidenciais de 2018, a liderança é de Jair Bolsonaro (17%), ainda que tecnicamente empatado com Marina Silva (13%), no limite da margem de erro da pesquisa. Esse é o resultado da pergunta estimulada, ou seja, onde se apresenta um disco com a relação dos prováveis candidatos (cenário 1, sem Lula).

É importante ressaltar que as candidaturas à presidente da República ainda não estão oficialmente definidas. Os cenários testados foram construídos com base nos prováveis nomes para a disputa, citados na mídia e/ou informados pelos partidos políticos.

Na pergunta estimulada com a participação do ex-presidente Lula como provável candidato do PT (cenário 2), a liderança é do ex-presidente, com 33% das intenções de votos. Na pergunta de resposta espontânea a liderança também é do ex-presidente Lula, com 21% das intenções de voto.

Lula e Jair Bolsonaro também lideram a rejeição dos eleitores. Juntamente com Fernando Collor de Melo eles apresentam pouco mais de 30% dos entrevistados assinalando que não votariam no candidato de jeito nenhum.

Chama atenção o elevado percentual da população com intenção de votar em branco ou nulo. No caso da escolha espontânea, 31% revelam que votariam em branco ou nulo. Nos cenários com lista, o percentual é 33% no cenário 1 (com Fernando Haddad como o candidato do PT) e 22% no cenário 2 (com Lula entre as opções).

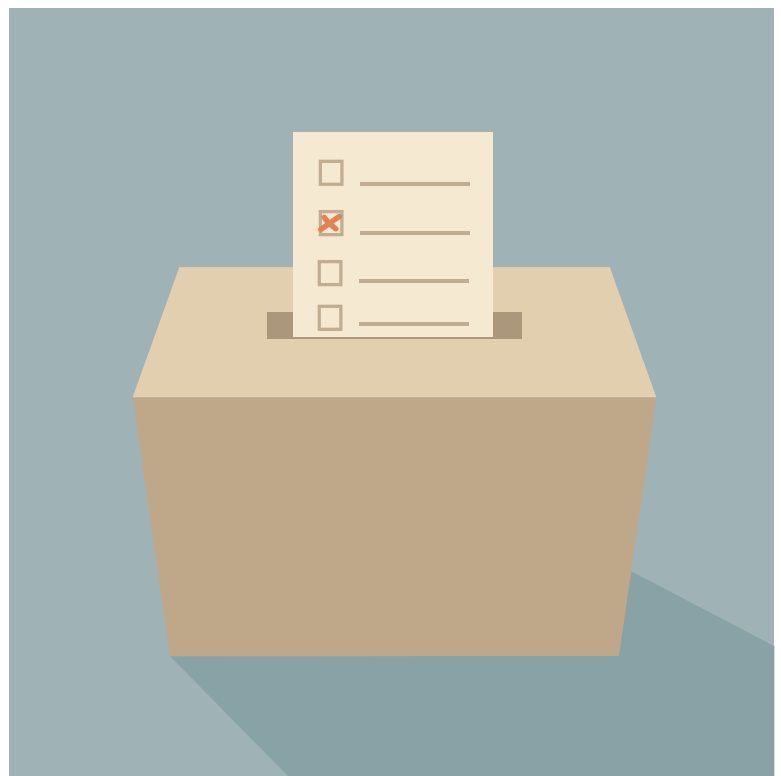

Intenção de voto com lista – Cenário 1

No cenário com o ex-prefeito de São Paulo, Fernando Haddad (PT), Jair Bolsonaro e Marina Silva aparecem tecnicamente empatados no limite da margem de erro da pesquisa, com 17% e 13% das intenções de voto, respectivamente. Em seguida, também tecnicamente empatados, surgem Ciro Gomes (8%) e Geraldo Alckmin (6%).

Álvaro Dias é apontado por 3% do eleitorado, enquanto Fernando Haddad e Fernando Collor de Mello têm 2% das intenções de voto, cada um. Com 1% de menções cada, estão: Manuela D'Ávila, João Amôedo, Rodrigo Maia, Henrique Meirelles, João Goulart Filho, Flávio Rocha, Guilherme Boulos e Levy Fidelix. Os candidatos Valéria Monteiro, Aldo Rebelo, Paulo Rabello de Castro e Guilherme Afif Domingos não atingem 1% das intenções de voto cada um nesta pergunta.

O percentual dos que declaram a intenção de votar em branco ou de anular o voto é de 33%, enquanto 8% declaram-se indecisos.

E se os candidatos fossem estes, em quem o(a) sr(a) votaria para presidente da República?

(Estimulada - Uma opção - Cenário 1)
Percentual dos respondentes (%)*

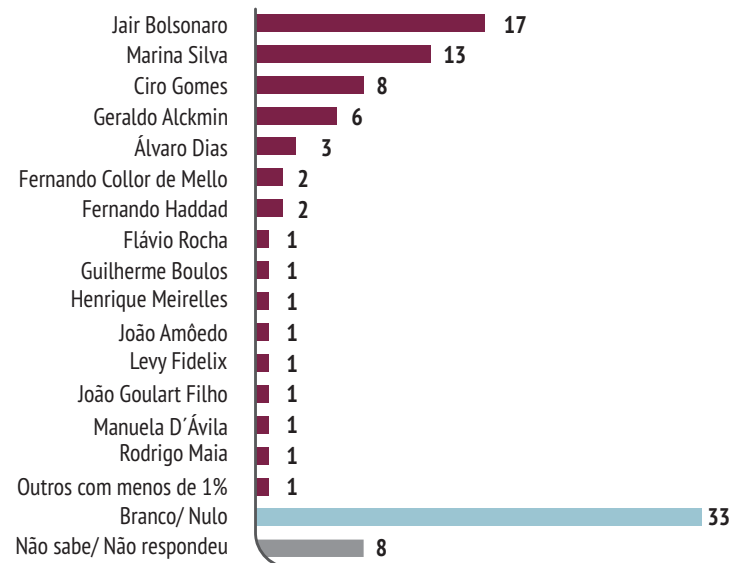

*Nota: A soma dos valores pode diferir de 100% por questões de arredondamento.

Intenção de voto com lista – Cenário 2

No cenário com Lula como candidato do PT, o ex-presidente aparece distante dos demais possíveis candidatos ao pleito com 33% das intenções de voto. Em outro patamar, Jair Bolsonaro (PSL) tem 15% das menções.

Marina Silva (REDE), Geraldo Alckmin (PSDB) e Ciro Gomes (PDT) estão em patamar semelhante, com 7%, 4% e 4%, respectivamente e, portanto, empatados tecnicamente – considerando a margem de erro da pesquisa, que é de 2 pontos percentuais.

Álvaro Dias (PODEMOS) recebe 2% das intenções de voto, enquanto Fernando Collor de Mello (PTC), João Goulart Filho (PPL), João Amôedo (NOVO), Levy Fidelix (PRTB), Manuela D'Ávila (PCdoB) e Flávio Rocha (PRB) aparecem com 1% de menções, cada um.

No disco apresentado aos entrevistados também constavam os nomes: Aldo Rebelo (SD), Guilherme Boulos (PSOL), Henrique Meirelles (MDB), Guilherme Afif Domingos (PSD), Paulo Rabello de Castro (PSC), Rodrigo Maia (DEM) e Valéria Monteiro (PMN), porém, esses não alcançam 1% e juntos somam 2% das menções.

Se a eleição para presidente da República fosse hoje, em quem o(a) sr(a) votaria?

(Estimulada - Uma opção - Cenário 2)
Percentual dos respondentes (%)*

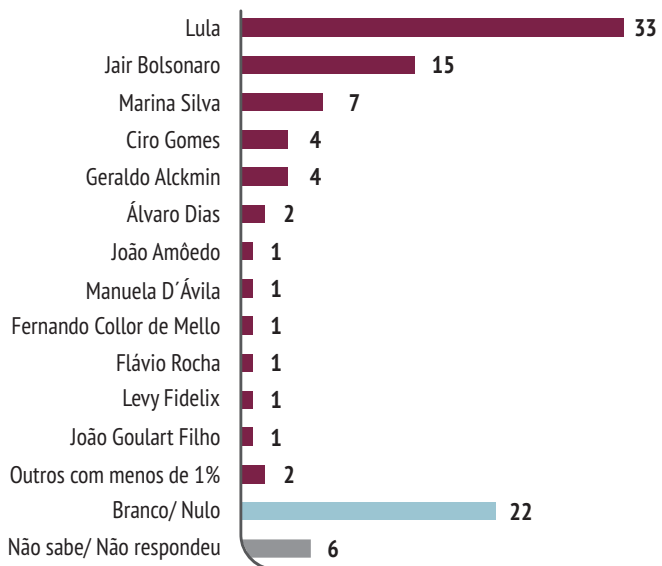

*Nota: A soma dos valores pode diferir de 100% por questões de arredondamento.

Intenção de voto espontânea

Na pergunta espontânea, sem que sejam apresentados os nomes dos prováveis candidatos, o ex-presidente Lula lidera com 21% das intenções de voto. Em segundo lugar tem-se Jair Bolsonaro com 11%. Os demais candidatos não ultrapassam o percentual de 2%.

Chama atenção o elevado percentual dos entrevistados que não nominaram um candidato: 59%. Entre os entrevistados, 31% revelaram a intenção de votar nulo ou em branco e 28% não souberam ou não quiseram responder.

Rejeição

Aproximadamente um terço dos entrevistados declara que não votaria de jeito nenhum em Fernando Collor de Mello (32%), ou em Jair Bolsonaro (32%) ou ainda em Lula (31%).

Geraldo Alckmin é citado por 22%, Ciro Gomes e Marina Silva por 18% dos entrevistados, cada um.

Cerca de um em cada dez brasileiros declara que não votaria de jeito nenhum em Rodrigo Maia (13%), em Fernando Haddad (12%), em Henrique Meirelles (11%) ou em Levy Fidelix (10%).

Já Álvaro Dias, Manuela D'Ávila, Aldo Rebelo, João Goulart Filho, Flávio Rocha e Guilherme Boulos são citados por 9% do eleitorado, cada. João Amêdo, Valéria Monteiro, Paulo Rabello de Castro e Guilherme Aff Domingos, são mencionados por 8%, cada um.

Eleitores que declaram, de maneira espontânea, que poderiam votar em qualquer um dos possíveis candidatos são 2% e os que preferem não opinar são 11%.

Se a eleição fosse hoje, em quem o(a) sr(a) votaria para presidente da República?

Espontânea - Uma opção
Percentual dos respondentes (%)*

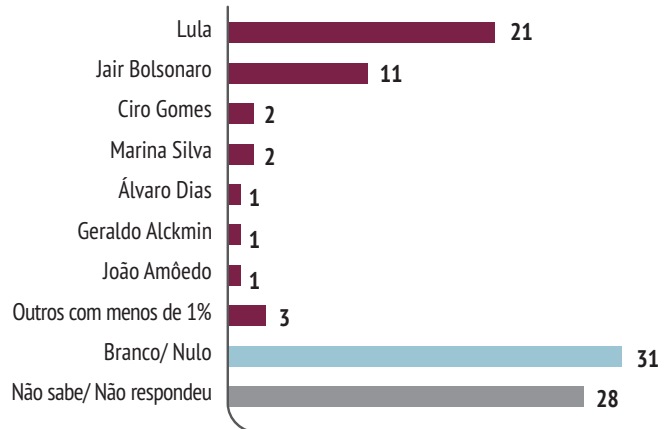

*Nota: A soma dos valores pode diferir de 100% por questões de arredondamento.

Rejeição de voto para presidente da República

Percentual dos respondentes (%)*

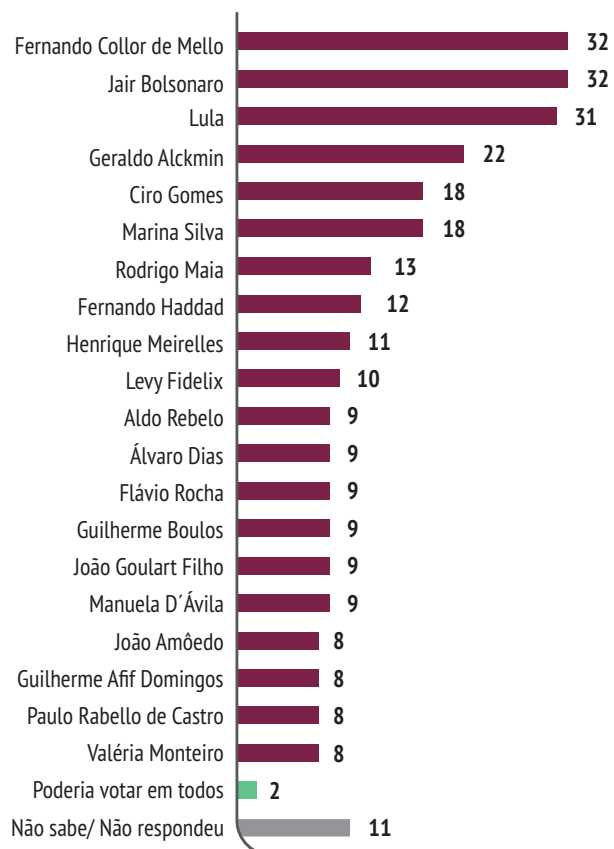

* Resposta espontânea. A soma dos percentuais supera 100% devido a possibilidade de citação de até 3 aspectos.

Destaques por perfil do respondente

- As menções ao ex-presidente Lula são mais expressivas na região Nordeste, além disso, se destaca em municípios com até 50 mil habitantes e no interior. Suas citações aumentam conforme diminui a escolaridade e a renda familiar do eleitor.
- As intenções de voto em Jair Bolsonaro são mais significativas entre os homens e aqueles com até 34 anos. Ao contrário das menções a Lula, o candidato pelo PSL é mais citado conforme aumenta a escolaridade e a renda familiar dos eleitores.
- As intenções de voto em Marina Silva são mais elevadas nas regiões Norte/Centro-Oeste e Nordeste. No cenário 1 (sem Lula), ela ultrapassa Jair Bolsonaro entre as mulheres, no Nordeste e entre os entrevistados com renda familiar até um salário mínimo e os com grau de instrução até a quarta série da educação fundamental.
- Ciro Gomes e Álvaro Dias são relativamente mais citados pelos eleitores com 55 anos ou mais.
- Geraldo Alckmin é mais forte na região Sudeste, Álvaro Dias na região Sul e Ciro Gomes na região Nordeste, onde empata tecnicamente com Marina Silva pelo primeiro lugar.

Intenção de voto com lista - Cenário 1 (sem Lula)

Comparativo entre os cinco candidatos melhor colocado, por região geográfica
Percentual dos respondentes (%)

	Brasil	Norte/Centro-Oeste	Nordeste	Sudeste	Sul
Jair Bolsonaro	17	19	10	19	21
Marina Silva	13	17	16	11	6
Ciro Gomes	8	8	14	5	7
Geraldo Alckmin	6	4	4	8	4
Álvaro Dias	3	3	1	2	12



Especificações técnicas

Pesquisa realizada pelo Ibope Inteligência

Período de campo: De 21 a 24 de junho de 2018.

Tamanho da amostra: 2000 eleitores.

Margem de Erro: A margem de erro máxima estimada é de 2 (dois) pontos percentuais para mais ou para menos sobre os resultados encontrados no total da amostra.

Nível de confiança: O nível de confiança utilizado é de 95%. Isso quer dizer que há uma probabilidade de 95% de os resultados retratarem o atual momento eleitoral, considerando a margem de erro.

Registro Eleitoral: Registrada no Tribunal Superior Eleitoral sob o protocolo Nº BR-02265/2018.



Veja mais

Mais informações como edições anteriores, versão inglês, metodologia da pesquisa, série histórica e dados por perfil do respondente em:

www.cni.com.br/pesqncniibope